

Associazione Studenti e Prof di Medicina Uniti Per

# GUIDA AI TEST D'AMMISSIONE 2021

Corso di Studi	Data
Medicina Veterinaria	Mercoledì <b>1</b> settembre 2021
<b>Medicina e Chirurgia – Odontoiatria e Protesi dentaria</b> in lingua italiana	Giovedì <b>3</b> settembre 2021
Medicina e Chirurgia – Odontoiatria e Protesi dentaria <b>in lingua inglese</b>	Giovedì <b>9</b> settembre 2021
<b>Professioni Sanitarie</b>	Martedì <b>14</b> settembre 2021
Farmacia e CTF (Padova)	Test TOLC-I

## Posti disponibili

---

Medicina e Chirurgia

**334** + 6 (sede di Padova)

---

**80** (sede di Treviso)

---

Medicina e Chirurgia  
in lingua inglese

**43** +20 (sede di Padova)

---

Odontoiatria e Protesi dentaria

**25** +2 (sede di Padova)

---

## Posti disponibili

### SNT/1: Professioni sanitarie infermieristiche e ostetriche

INFERMIERISTICA:	150 + 9	(Padova)
	78	(Monselice)
	80	(Feltre)
	150	(Mestre)
	78	(Schio)
	77	(Portogruaro)
	78	(Rovigo)
	150 + 1	(Treviso)
OSTETRICA:	30 + 3	(Padova)
	30 + 2	(Treviso)



## Posti disponibili

### SNT/2: Professioni sanitarie della riabilitazione

EDUCAZIONE PROFESSIONALE:	50 + 4	(Rovigo)
FISIOTERAPIA:	55 +1	(Padova)
	55 +1	(Conegliano)
LOGOPEDIA:	30 + 1	(Padova)
ORTOTTICA ed ASSISTENZA OFTALMOLOGICA:	15 + 1	(Padova)
TERAPIA della NEUROPSICOMOTRICITA' dell'ETA' EVOLUTIVA:	20 + 3	(Padova)
TERAPIA OCCUPAZIONALE:	30 + 1	(Conegliano)

## Posti disponibili

### SNT/3: Professioni sanitarie e tecniche

DIETISTICA:	30 + 2	(Padova)
IGIENE DENTALE:	35 + 9	(Treviso)
TECNICHE AUDIOPROTESICHE:	45 + 5 35 + 5	(Padova) (Treviso)
TECNICHE AUDIOMETRICHE:	20 + 5	(Venezia)
TECNICHE di LABORATORIO BIOMEDICO:	30 + 4	(Padova)
TECNICHE di NEUROFISIOPATOLOGIA:	15 + 2	(Padova)
TECNICHE di RADIOLOGIA MEDICA per IMMAGINI e RADIOTERAPIA:	35 + 1 35	(Padova) (Treviso)

## Posti disponibili

### **SNT/4:Professioni sanitarie della prevenzione**

TECNICHE della PREVENZIONE nell'AMBIENTE  
e nei LUOGHI di LAVORO:

40 (Padova)

ASSISTENZA SANITARIA:

50 (Conegliano)

TECNICHE DELLA RIABILITAZIONE  
PSICHIATRICA

26 + 1 (Rovigo)

Associazione Studenti e Prof di Medicina Uniti Per

Medicina e Chirurgia  
Odontoiatria e Protesi Dentaria



# MEDICINA e CHIRURGIA - ODONTOIATRIA e PROTESI DENTARIA

## SCADENZE

- Iscrizione University e scelta sedi: 22 luglio ore 15:00
- Preimmatricolazione nell'Ateneo di svolgimento e Pagamento dell'iscrizione: 2 agosto ore 15:00
- **Pubblicazione aule del test: dal 26 Agosto (per Padova)**

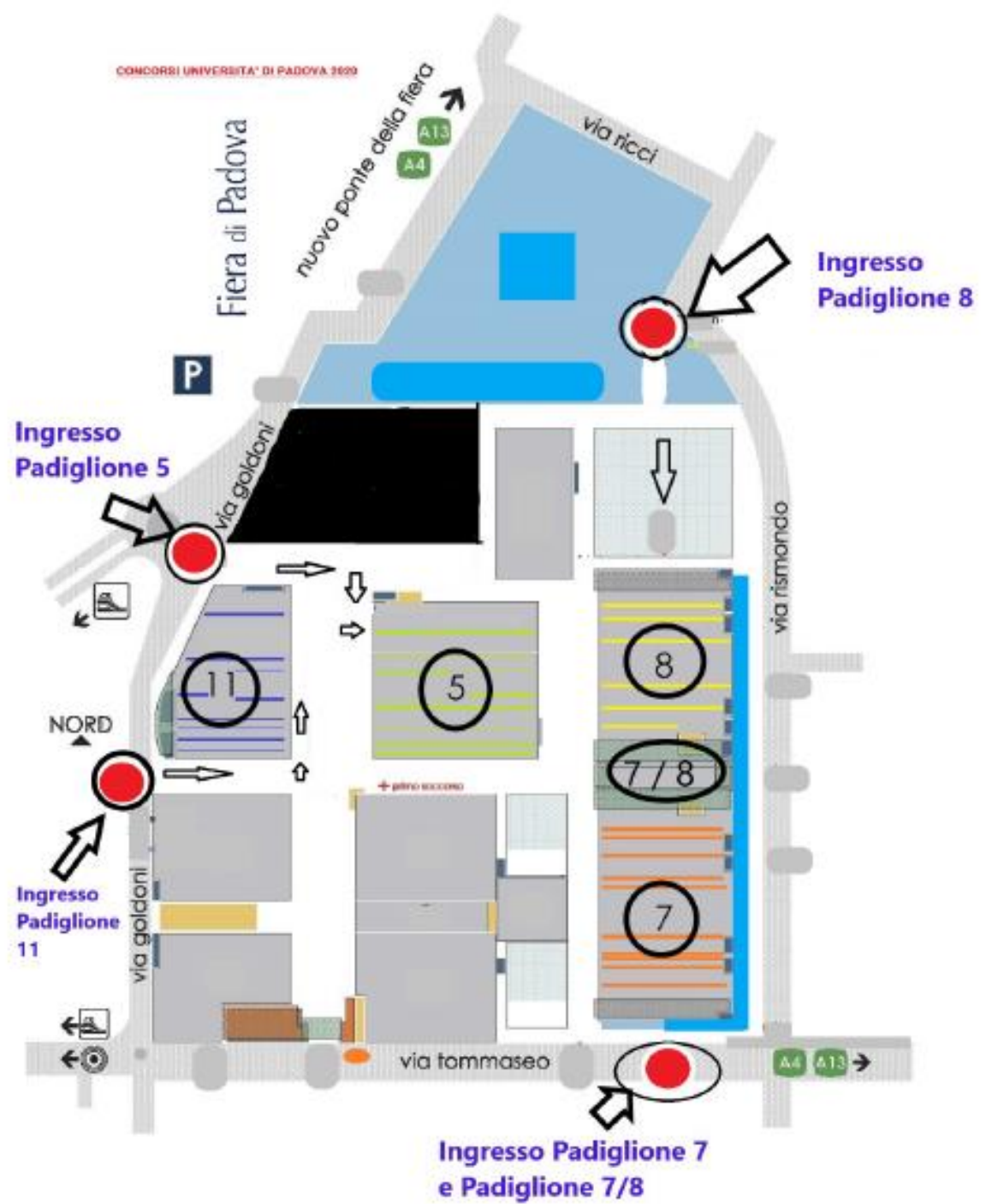



# MEDICINA e CHIRURGIA - ODONTOIATRIA e PROTESI DENTARIA

## IL GIORNO DEL TEST

**Data:** 3 settembre 2021 ore 13:00  
(consultare gli orari di convocazione su Uniweb)

**Portare con sé:**

- Documento di identità che avete usato in registrazione
- Copia iscrizione sul portale di University e dell'Ateneo
- Originale della ricevuta del MAV
- Autocertificazione per l'accesso all'aula
- *Orologio*

# MEDICINA e CHIRURGIA - ODONTOIATRIA e PROTESI DENTARIA

60 quiz a 5 opzioni

- **12** di Cultura Generale
- **10** di Logica e Ragionamento
- **18** di Biologia  
compresa Anatomia, Istologia,  
Embriologia e Fisiologia
- **12** di Chimica
- **8** di Matematica e Fisica

**Punteggio 1,5** per ogni risposta esatta, **- 0,4** per ogni errata e **0** per risposta non data

**Punteggio massimo** 90 punti  
**Punteggio minimo** 20 punti

**Tempo a disposizione** 100 minuti



# MEDICINA e CHIRURGIA - ODONTOIATRIA e PROTESI DENTARIA

## COME SI ARTICOLA IL TEST

**Presentarsi all'orario di convocazione** → procedure di ingresso (rilascio bagagli, riconoscimento, consegna autocertificazione)

### **Consegna del plico dei fogli:**

scheda anagrafica + foglio delle domande + foglio delle risposte + foglio di controllo contenente il nome dell'università messa come prima scelta e il codice del plico.

**ATT!** Vietato uso della calcolatrice, portare in aula smartphone e smartwatch/smartband. Si può usare solo la penna consegnata con il plico.

**Consegna dei fogli compilati:** saranno presenti delle scatole dedicate, una per il modulo risposte, l'altro per la scheda anagrafica

# MEDICINA e CHIRURGIA - ODONTOIATRIA e PROTESI DENTARIA

## COME COMPILARE I MODULI

**Modulo delle risposte** : segnare con una «X» la risposta ritenuta corretta, è possibile annullare la risposta ed eventualmente cambiarla, una sola volta, annerendo la casella ritenuta sbagliata. Nessun altro segno deve essere posto sul modulo delle risposte.

**Scheda anagrafica**: Inserendo nome, cognome, data e luogo di nascita.

Il candidato sceglie poi una coppia di etichette, controlla che le due siano identiche tra loro e le incolla sui due moduli. Successivamente li ripone nei contenitori dedicati. In tale fase non potete essere in nessun modo aiutati dalla commissione se non a distanza.

**ATT!** Ricordata di firmare la scheda anagrafica per consentire l'elaborazione dei vostri dati

Ministero dell'Istruzione, dell'Università e della Ricerca  
Modulo risposte  
00MX5000

Regolamento legge	Cultura generale	Dialogo	Fisica e Matematica
A B C D E	A B C D E	A B C D E	A B C D E
1 <input type="checkbox"/> <input type="checkbox"/> <input type="checkbox"/> <input type="checkbox"/> <input type="checkbox"/>	21 <input type="checkbox"/> <input type="checkbox"/> <input type="checkbox"/> <input type="checkbox"/> <input type="checkbox"/>	37 <input type="checkbox"/> <input type="checkbox"/> <input type="checkbox"/> <input type="checkbox"/> <input type="checkbox"/>	53 <input type="checkbox"/> <input type="checkbox"/> <input type="checkbox"/> <input type="checkbox"/> <input type="checkbox"/>
2 <input type="checkbox"/> <input type="checkbox"/> <input type="checkbox"/> <input type="checkbox"/> <input type="checkbox"/>	22 <input type="checkbox"/> <input type="checkbox"/> <input type="checkbox"/> <input type="checkbox"/> <input type="checkbox"/>	38 <input type="checkbox"/> <input type="checkbox"/> <input type="checkbox"/> <input type="checkbox"/> <input type="checkbox"/>	54 <input type="checkbox"/> <input type="checkbox"/> <input type="checkbox"/> <input type="checkbox"/> <input type="checkbox"/>
3 <input type="checkbox"/> <input type="checkbox"/> <input type="checkbox"/> <input type="checkbox"/> <input type="checkbox"/>	A B C D E	39 <input type="checkbox"/> <input type="checkbox"/> <input type="checkbox"/> <input type="checkbox"/> <input type="checkbox"/>	55 <input type="checkbox"/> <input type="checkbox"/> <input type="checkbox"/> <input type="checkbox"/> <input type="checkbox"/>
4 <input type="checkbox"/> <input type="checkbox"/> <input type="checkbox"/> <input type="checkbox"/> <input type="checkbox"/>		40 <input type="checkbox"/> <input type="checkbox"/> <input type="checkbox"/> <input type="checkbox"/> <input type="checkbox"/>	56 <input type="checkbox"/> <input type="checkbox"/> <input type="checkbox"/> <input type="checkbox"/> <input type="checkbox"/>
5 <input type="checkbox"/> <input type="checkbox"/> <input type="checkbox"/> <input type="checkbox"/> <input type="checkbox"/>		A B C D E	57 <input type="checkbox"/> <input type="checkbox"/> <input type="checkbox"/> <input type="checkbox"/> <input type="checkbox"/>
6 <input type="checkbox"/> <input type="checkbox"/> <input type="checkbox"/> <input type="checkbox"/> <input type="checkbox"/>	Biologia		58 <input type="checkbox"/> <input type="checkbox"/> <input type="checkbox"/> <input type="checkbox"/> <input type="checkbox"/>
7 <input type="checkbox"/> <input type="checkbox"/> <input type="checkbox"/> <input type="checkbox"/> <input type="checkbox"/>	A B C D E		59 <input type="checkbox"/> <input type="checkbox"/> <input type="checkbox"/> <input type="checkbox"/> <input type="checkbox"/>
8 <input type="checkbox"/> <input type="checkbox"/> <input type="checkbox"/> <input type="checkbox"/> <input type="checkbox"/>	23 <input type="checkbox"/> <input type="checkbox"/> <input type="checkbox"/> <input type="checkbox"/> <input type="checkbox"/>	Chimica	60 <input type="checkbox"/> <input type="checkbox"/> <input type="checkbox"/> <input type="checkbox"/> <input type="checkbox"/>
9 <input type="checkbox"/> <input type="checkbox"/> <input type="checkbox"/> <input type="checkbox"/> <input type="checkbox"/>	24 <input type="checkbox"/> <input type="checkbox"/> <input type="checkbox"/> <input type="checkbox"/> <input type="checkbox"/>	A B C D E	
10 <input type="checkbox"/> <input type="checkbox"/> <input type="checkbox"/> <input type="checkbox"/> <input type="checkbox"/>	25 <input type="checkbox"/> <input type="checkbox"/> <input type="checkbox"/> <input type="checkbox"/> <input type="checkbox"/>		A B C D E
11 <input type="checkbox"/> <input type="checkbox"/> <input type="checkbox"/> <input type="checkbox"/> <input type="checkbox"/>	26 <input type="checkbox"/> <input type="checkbox"/> <input type="checkbox"/> <input type="checkbox"/> <input type="checkbox"/>	41 <input type="checkbox"/> <input type="checkbox"/> <input type="checkbox"/> <input type="checkbox"/> <input type="checkbox"/>	
12 <input type="checkbox"/> <input type="checkbox"/> <input type="checkbox"/> <input type="checkbox"/> <input type="checkbox"/>	27 <input type="checkbox"/> <input type="checkbox"/> <input type="checkbox"/> <input type="checkbox"/> <input type="checkbox"/>	42 <input type="checkbox"/> <input type="checkbox"/> <input type="checkbox"/> <input type="checkbox"/> <input type="checkbox"/>	
13 <input type="checkbox"/> <input type="checkbox"/> <input type="checkbox"/> <input type="checkbox"/> <input type="checkbox"/>	28 <input type="checkbox"/> <input type="checkbox"/> <input type="checkbox"/> <input type="checkbox"/> <input type="checkbox"/>	43 <input type="checkbox"/> <input type="checkbox"/> <input type="checkbox"/> <input type="checkbox"/> <input type="checkbox"/>	
14 <input type="checkbox"/> <input type="checkbox"/> <input type="checkbox"/> <input type="checkbox"/> <input type="checkbox"/>	29 <input type="checkbox"/> <input type="checkbox"/> <input type="checkbox"/> <input type="checkbox"/> <input type="checkbox"/>	44 <input type="checkbox"/> <input type="checkbox"/> <input type="checkbox"/> <input type="checkbox"/> <input type="checkbox"/>	
15 <input type="checkbox"/> <input type="checkbox"/> <input type="checkbox"/> <input type="checkbox"/> <input type="checkbox"/>	30 <input type="checkbox"/> <input type="checkbox"/> <input type="checkbox"/> <input type="checkbox"/> <input type="checkbox"/>	45 <input type="checkbox"/> <input type="checkbox"/> <input type="checkbox"/> <input type="checkbox"/> <input type="checkbox"/>	
16 <input type="checkbox"/> <input type="checkbox"/> <input type="checkbox"/> <input type="checkbox"/> <input type="checkbox"/>	31 <input type="checkbox"/> <input type="checkbox"/> <input type="checkbox"/> <input type="checkbox"/> <input type="checkbox"/>	46 <input type="checkbox"/> <input type="checkbox"/> <input type="checkbox"/> <input type="checkbox"/> <input type="checkbox"/>	
17 <input type="checkbox"/> <input type="checkbox"/> <input type="checkbox"/> <input type="checkbox"/> <input type="checkbox"/>	32 <input type="checkbox"/> <input type="checkbox"/> <input type="checkbox"/> <input type="checkbox"/> <input type="checkbox"/>	47 <input type="checkbox"/> <input type="checkbox"/> <input type="checkbox"/> <input type="checkbox"/> <input type="checkbox"/>	
18 <input type="checkbox"/> <input type="checkbox"/> <input type="checkbox"/> <input type="checkbox"/> <input type="checkbox"/>	33 <input type="checkbox"/> <input type="checkbox"/> <input type="checkbox"/> <input type="checkbox"/> <input type="checkbox"/>	48 <input type="checkbox"/> <input type="checkbox"/> <input type="checkbox"/> <input type="checkbox"/> <input type="checkbox"/>	
19 <input type="checkbox"/> <input type="checkbox"/> <input type="checkbox"/> <input type="checkbox"/> <input type="checkbox"/>	34 <input type="checkbox"/> <input type="checkbox"/> <input type="checkbox"/> <input type="checkbox"/> <input type="checkbox"/>	49 <input type="checkbox"/> <input type="checkbox"/> <input type="checkbox"/> <input type="checkbox"/> <input type="checkbox"/>	
20 <input type="checkbox"/> <input type="checkbox"/> <input type="checkbox"/> <input type="checkbox"/> <input type="checkbox"/>	35 <input type="checkbox"/> <input type="checkbox"/> <input type="checkbox"/> <input type="checkbox"/> <input type="checkbox"/>	50 <input type="checkbox"/> <input type="checkbox"/> <input type="checkbox"/> <input type="checkbox"/> <input type="checkbox"/>	
A B C D E	A B C D E	A B C D E	

00MX5234HJ45HUR

Ministero dell'Istruzione, dell'Università e della Ricerca  
L.M. in Medicina e Chirurgia  
L.M. in Odontoiatria e Protesi Dentaria  
Scheda anagrafica

Per l'ammissione all'esame e la valutazione della prova, il candidato compili in ogni sua parte il modulo sottostante:

Nome  
MARRIO

Cognome  
ROSSI

Data di nascita  
27 / 10 / 1995

Luogo di nascita  
PIACENZA

Con la presente (il/la sottoscritto/a) presa visione del codice dell'etichetta sottostante, dichiaro che corrisponde a quello riportato nell'etichetta posta sul modulo risposte e che i dati sopra riportati corrispondono al vero.

00MX5234HJ45HUR

Spazio per eventuale  
etichetta Automa

# MEDICINA e CHIRURGIA - ODONTOIATRIA e PROTESI DENTARIA

Pubblicazione graduatorie del solo punteggio: **17 settembre**  
2021 su UNIVERSITALY

Presa visione dell'elaborato: **24 settembre** 2021 su UNIVERSITALY

Pubblicazione graduatoria ASSEGNATI/PRENOTATI: **28 settembre**  
2021 su UNIVERSITALY

Pubblicazione candidati di Padova con OFA: consultare bando  
Ateneo

In caso di parità di punteggio precede in graduatoria il candidato che abbia conseguito il punteggio più alto in ordine decrescente in: Cultura generale e Logica, Biologia, Chimica, Matematica e Fisica. In caso ulteriore parità prevale il più giovane.

Che diavolo vuol dire  
ASSEGNATO e PRENOTATO?





# MEDICINA e CHIRURGIA - ODONTOIATRIA e PROTESI DENTARIA

**ASSEGNATO:** Studente che risulta vincitore nella sua prima scelta.

Lo studente dovrà procedere, entro 4 giorni lavorativi dalla pubblicazione (incluso il giorno di scorrimento), all'immatricolazione presso la sede scelta, pena l'esclusione dalla graduatoria.

# MEDICINA e CHIRURGIA - ODONTOIATRIA e PROTESI DENTARIA

**PRENOTATO:** Studente non risulta ammesso nella sua prima scelta, ma comunque risulta “vincitore” in una delle altre scelte.

Lo studente potrà procedere entro 4 giorni all’immatricolazione presso la sede dove risulta vincitore; se il candidato procede all’immatricolazione decade dalla graduatoria, in alternativa dovrà attendere eventuali scorrimenti MIGLIORI.

Entro le 12:00 del 5° giorno i candidati non immatricolati dovranno **CONFERMARE** di voler rimanere in graduatoria.

Il **6 ottobre** verrà pubblicata una seconda graduatoria con eventuali scorrimenti. Successivi scorrimenti replicano le modalità illustrate.

Associazione Studenti e Prof di Medicina Uniti Per

Professioni Sanitarie

# PROFESSIONI SANITARIE

Iscrizione UNIPD (Uniweb) e pagamento  
MAV/PagoPA:

**31 agosto 2021 ore 12:00**

Nell'iscrizione si selezionano tre corsi di laurea o sedi di corsi di laurea in ordine di preferenza



# PROFESSIONI SANITARIE

## IL GIORNO DEL TEST

**Data:** **14 settembre** 2021 ore 13:00

(Dal 9 settembre sarà possibile prendere visione del Padiglione assegnato e dell'orario di convocazione)

**Portare con se:**

- Documento di identità
- Originale della ricevuta del MAV
- Orologio

# PROFESSIONI SANITARIE

60 quiz a 5 opzioni

- **12** di Cultura Generale
- **10** di Logica e Ragionamento
- **18** di Biologia  
compresa Anatomia, Istologia,  
Embriologia e Fisiologia
- **12** di Chimica
- **8** di Matematica e Fisica

**Punteggio 1,5** per ogni risposta esatta, - **0,4** per ogni errata e **0** per risposta non data

**Punteggio massimo** 90 punti  
**Punteggio minimo** 20 punti

**Tempo a disposizione** 100 minuti

# PROFESSIONI SANITARIE

*Date, indirizzo internet di pubblicazione  
graduatorie e successive assegnazioni*

*Scadenza immatricolazione via web, cambio  
corso e trasferimento da altro ateneo*

---

**Prima pubblicazione** graduatorie con  
assegnazione OFA: **21 settembre** 2021

Ore 12.00 del **24 settembre** 2021

---

**Prima riassegnazione: 27 settembre** 2021  
alla pagina  
<http://didattica.unipd.it/off/risultati/LT>,  
selezionando il corso-sede di interesse

Ore 12.00 del **30 settembre** 2021

---

**Seconda riassegnazione: 4 ottobre** 2021 alla  
pagina <http://didattica.unipd.it/off/risultati/LT>  
selezionando il corso-sede di interesse

Ore 12.00 del **7 ottobre** 2021

# PROFESSIONI SANITARIE

Gli ammessi al corso-sede di **prima scelta** devono immatricolarsi pena la perdita del posto.

Gli ammessi al corso-sede di **seconda scelta** possono:

- Immatricolarsi al corso-sede di seconda scelta e così facendo conservano il diritto di passare alla loro prima scelta nel caso ne risultino ammessi in successive graduatorie.
- Non immatricolarsi al corso-sede di seconda scelta e così facendo potranno immatricolarsi al corso-sede di prima scelta se vi risulteranno ammessi in successive graduatorie

Gli ammessi al corso-sede di **terza scelta** possono:

- Immatricolarsi al corso-sede di terza scelta e così facendo conservano il diritto di passare alla loro prima-seconda scelta nel caso ne risultino ammessi in successive graduatorie. Non immatricolarsi al corso-sede di terza scelta e così facendo potranno immatricolarsi al corso-sede di prima-seconda scelta se vi risulteranno ammessi in successive graduatorie



# PROFESSIONI SANITARIE

## Ripescaggio

- **11 ottobre**, pubblicazione degli eventuali ulteriori posti vacanti nei diversi corsi e sedi
- Può parteciparvi chi:
  - non risulti “annullato” nelle sue preferenze, per qualunque motivazione
  - non abbia già presentato domanda di immatricolazione, cambio corso o trasferimento per una delle scelte in cui è risultato vincitore durante le prime assegnazioni, indipendentemente dal fatto che si tratti della prima, seconda o terza scelta
- Consultare le successive scadenze descritte nell'avviso di ammissione

## Un po' di burocrazia...

- **Cambio corso:** permette di passare da un Corso di Studi ad un altro, previo diritto di iscrizione al nuovo corso, mantenendo la situazione economica attuale e mantenendo il diritto a percepire la borsa di studio regionale (*ATT! Ai CFU convalidati*)
- **Cambio di Sede:** permette lo spostamento da una sede ad un'altra di uno stesso corso di studio (es. Infermieristica Feltre e Rovigo, non vale per le sedi di Medicina di Padova e Treviso)
- **Rinuncia agli studi e nuova immatricolazione:** permette di azzerare la propria situazione economica (in caso di tasse ancora da versare queste vengono annullate) e ripartire «da zero». *ATT! Per l'ottenimento della borsa di studio regionale*

Consultare il link: <https://www.unipd.it/trasferimenti-cambi-corso-sede>

- **Riconoscimento crediti:** la domanda di riconoscimento deve essere svolta entro il mese di luglio per l'a.a. successivo. In alcuni corsi ad accesso libero può essere svolta anche contestualmente all'immatricolazione. Può essere chiesta anche per l'anno successivo all'immatricolazione.

Tutte le info al link: <https://www.unipd.it/domanda-valutazione>

# MORALE?

LEGGETE E BASATEVI SUI  
DECRETI & SUGLI AVVISI  
D'AMMISSIONE DELL'ATENEO



## I nostri contatti



Studenti e Prof Uniti Per



info@studentieprofunitiper.it



@studentieprofunitiper



Precorsi Medicina - Padova



studentieprofunitiper.it

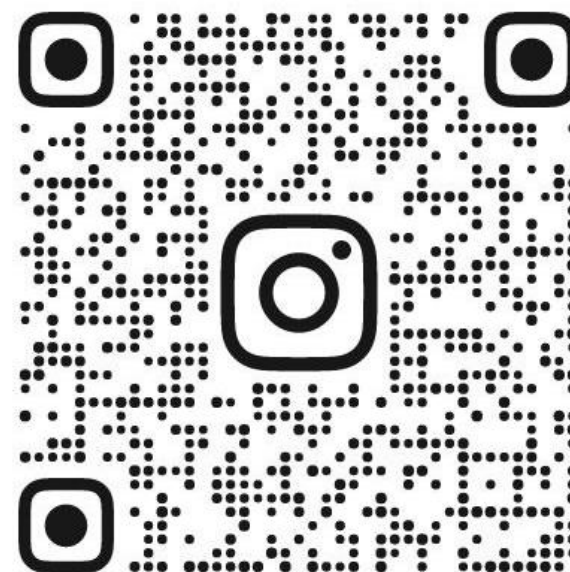

*Scan me!*

**STUDENTIEPROFUNITIPER**



Associazione Studenti e Prof di Medicina Uniti Per

**Grazie per  
l'attenzione!**

*A presto!*

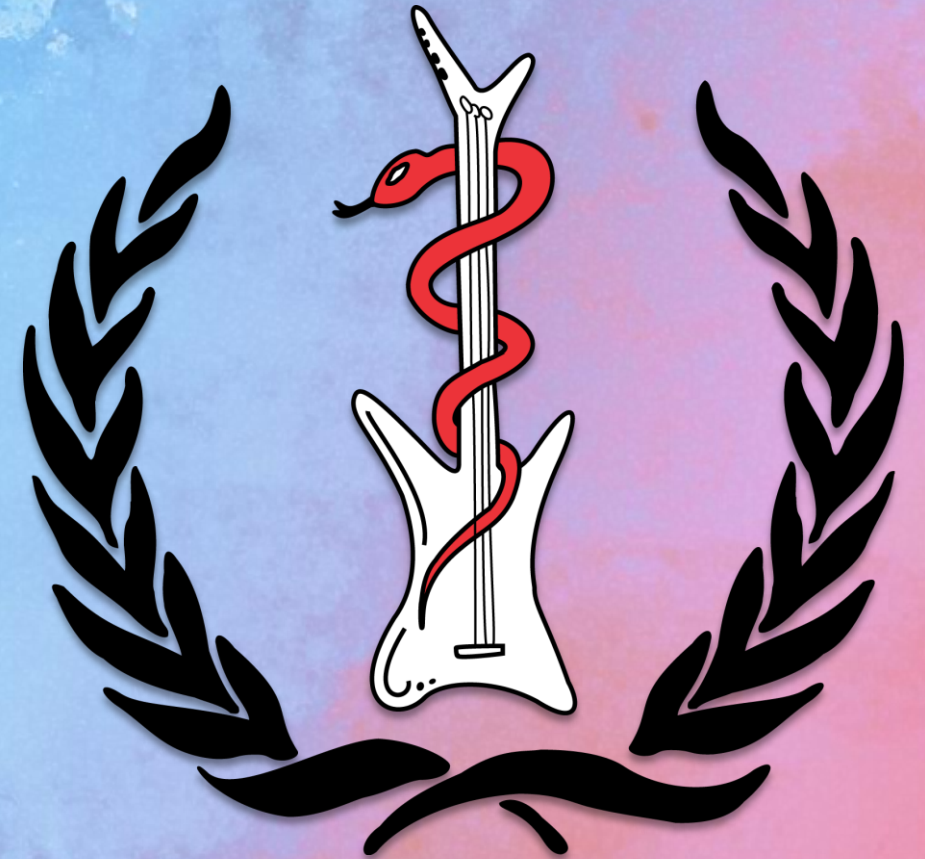

Studenti e Prof Uniti Per



@studentieprofunitiper



info@studentieprofunitiper.it